HEALTH POINT
EUROPE

S-PACS

HEALTH POINT EUROPE

RIS + PACS + ENTORNO COLABORATIVO

seguridad

enfoque empresarial

precisión

eficiencia

control de costes

HEALTH POINT EUROPE

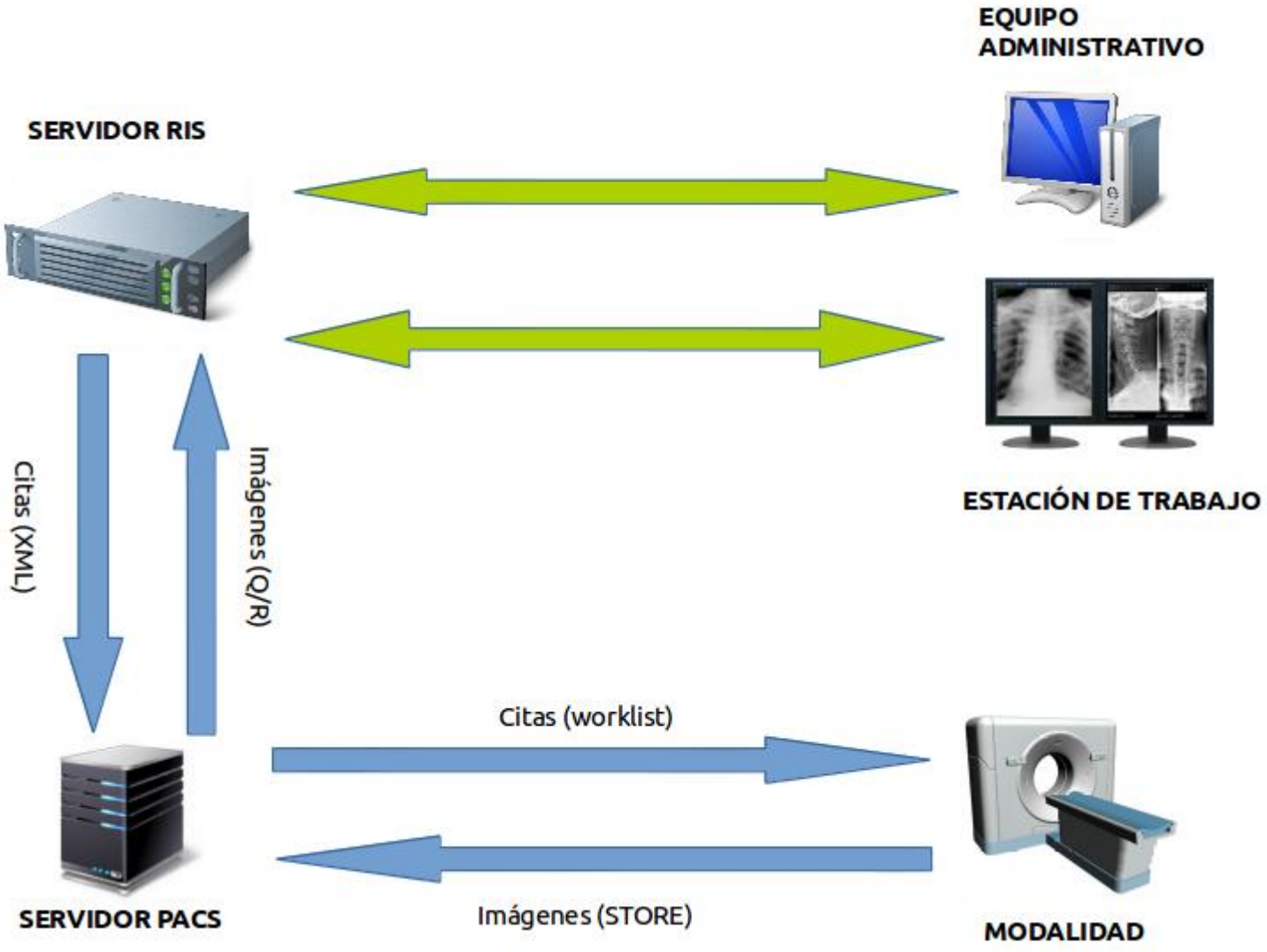

HEALTH POINT EUROPE

Para el facultativo

Una única aplicación desde la cual se realizan todas las tareas.

Sistema colaborativo, que permite trabajar de forma conjunta con otros médicos del centro.

Plataforma de conocimiento. Codificación ACR o SNOMED-CT para clasificar los diagnósticos realizados en el centro.

Firma digital.

HEALTH POINT EUROPE

Para el gestor

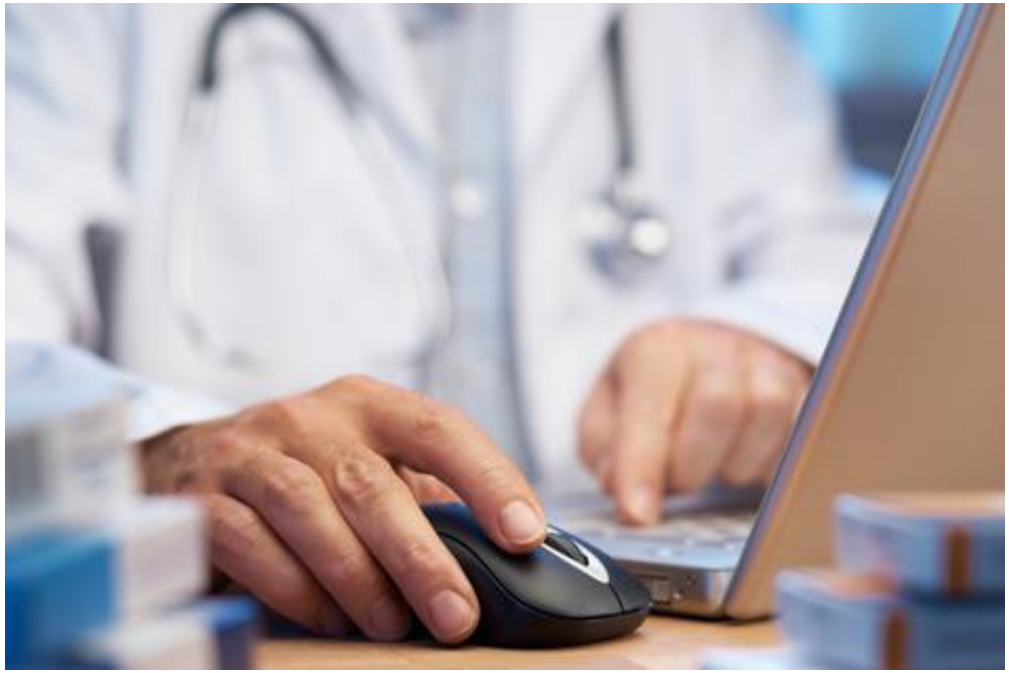

Control de calidad. Todos los pasos dados por el personal médico o administrativo en cualquiera de los flujos de trabajo es registrado para una posterior **gestión del desempeño**.

Sistema de facturación.

Envío automático de facturas y albaranes a las instituciones aseguradoras.

HEALTH POINT EUROPE

Sistema dinámico de gestión de citas. Las citas son enviadas directamente a los equipos donde se realizarán las pruebas. El personal administrativo conoce en todo momento el estado de la prueba.

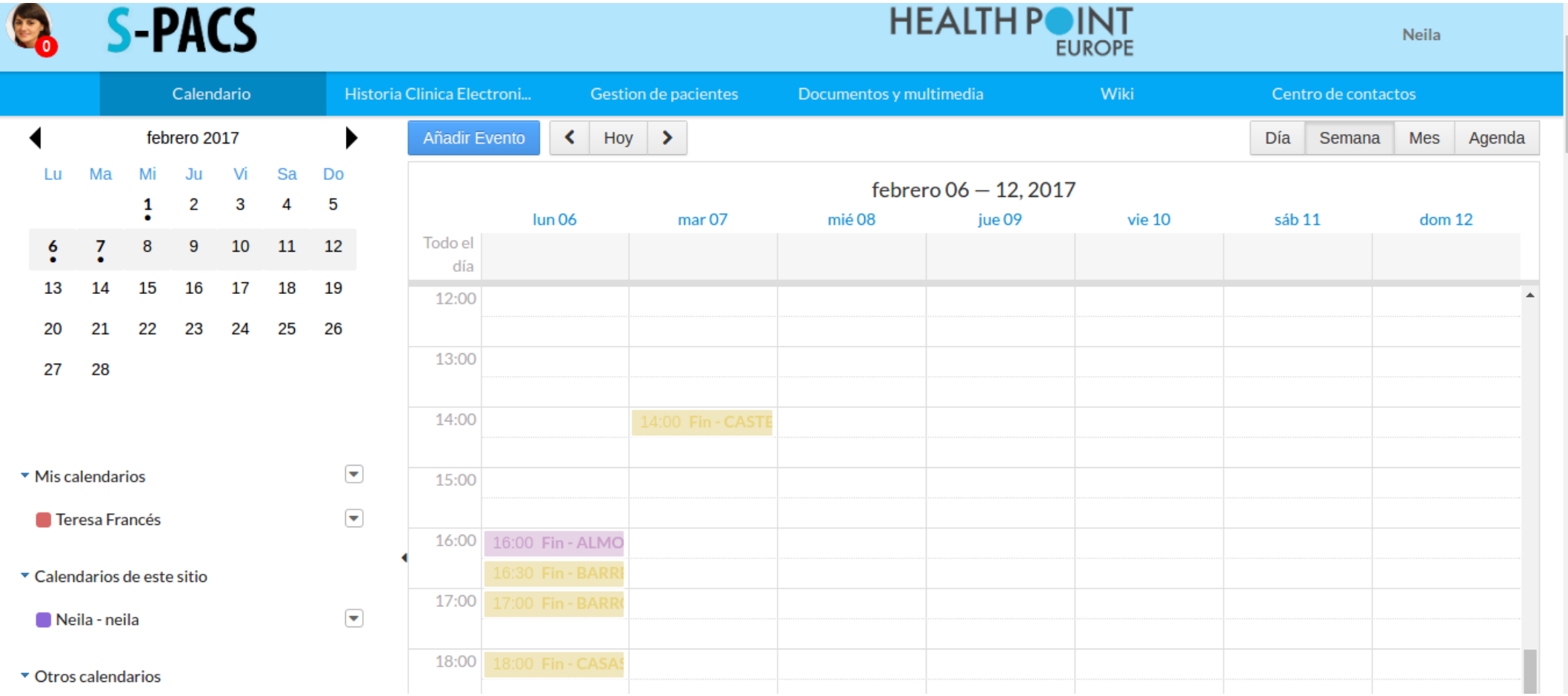

HEALTH POINT EUROPE

La modalidades diagnósticas obtienen las citas del sistema. Cuando la prueba es realizada, las imágenes son enviadas al servidor para su posterior revisión por el radiólogo.

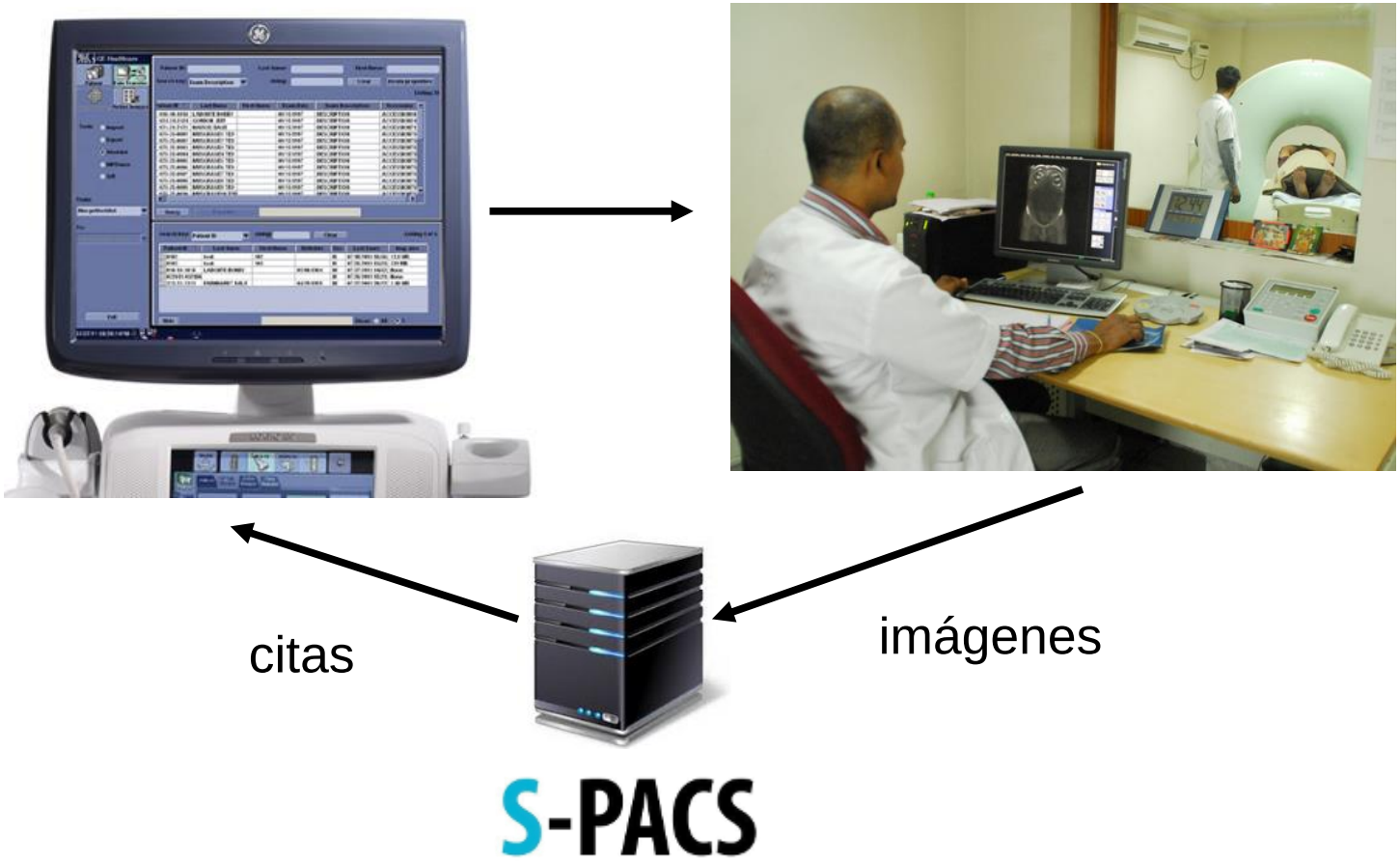

HEALTH POINT EUROPE

El técnico en radiología indica cuándo ha finalizado la prueba y ha sido enviada al servidor. En ese momento, el radiólogo ya puede realizar su informe diagnóstico.

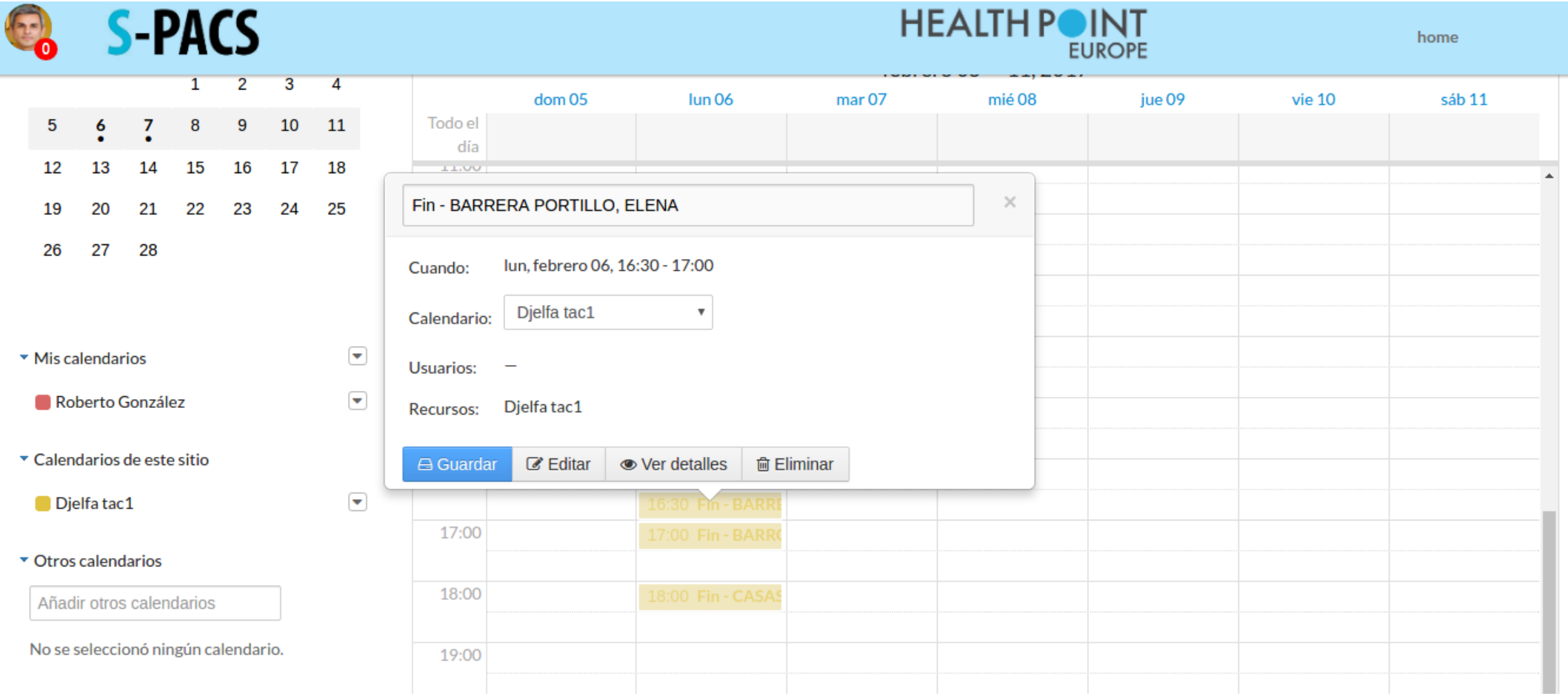

HEALTH POINT EUROPE

El radiólogo accede a su pantalla con su lista de informes.

HEALTH POINT EUROPE

El radiólogo puede acceder a las imágenes de la prueba diagnóstica y redactar el informe correspondiente. Una vez finalizado el informe, el radiólogo lo firmará usando su firma digital.

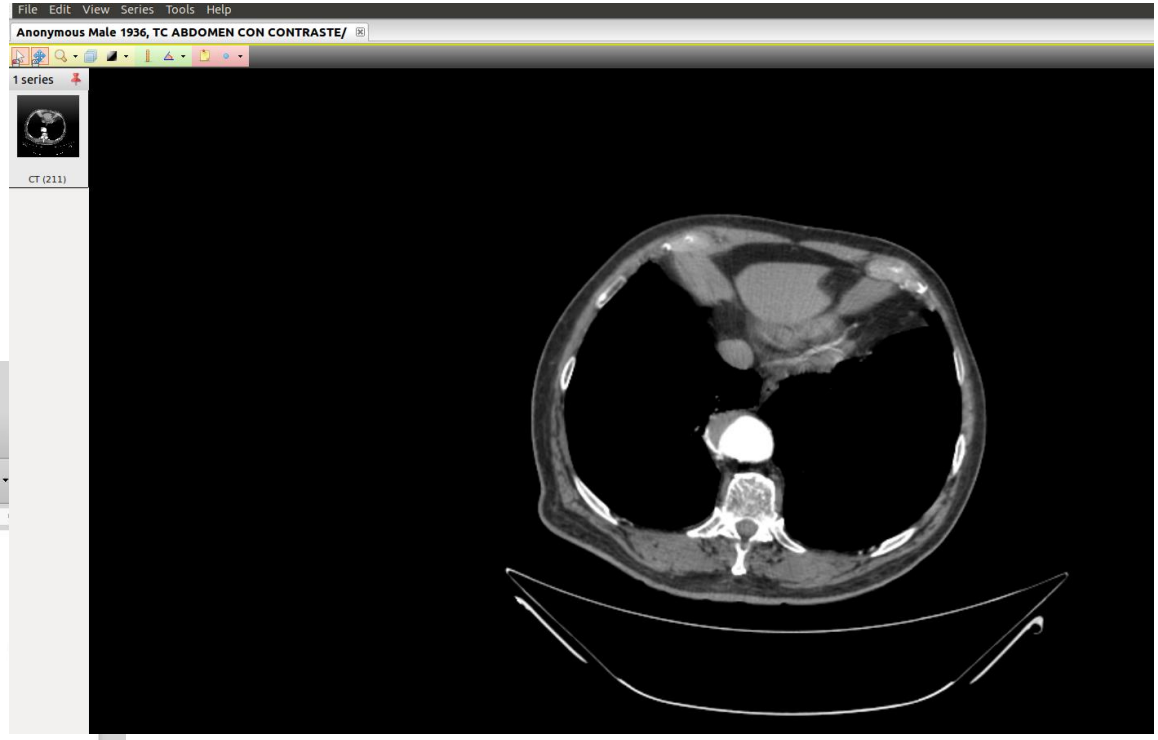

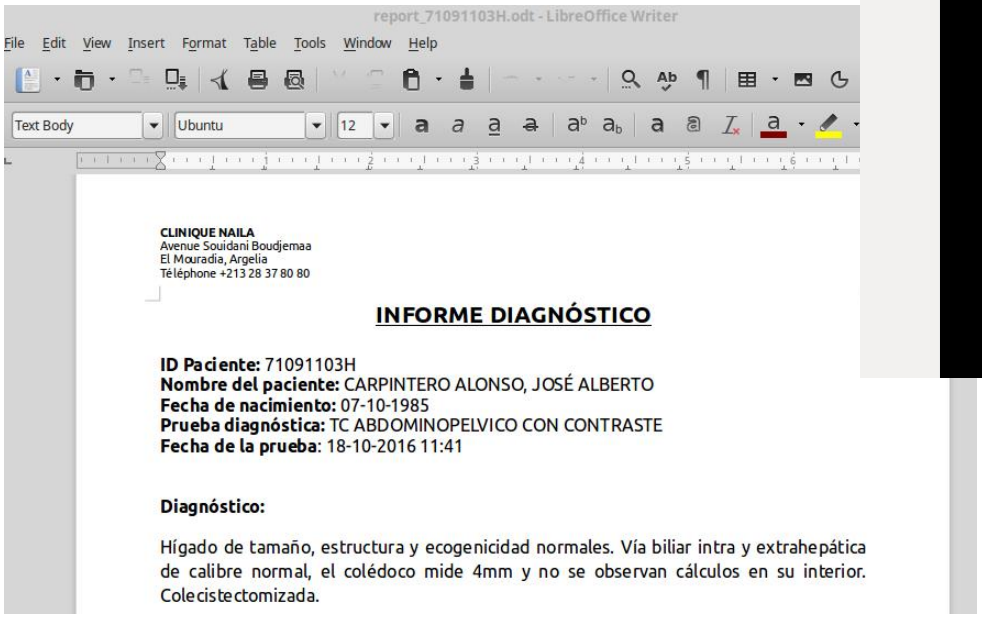

HEALTH POINT EUROPE

El personal administrativo podrá acceder, desde el módulo de **Historia Clínica Electrónica**, a las imágenes y a los informes diagnósticos firmados.

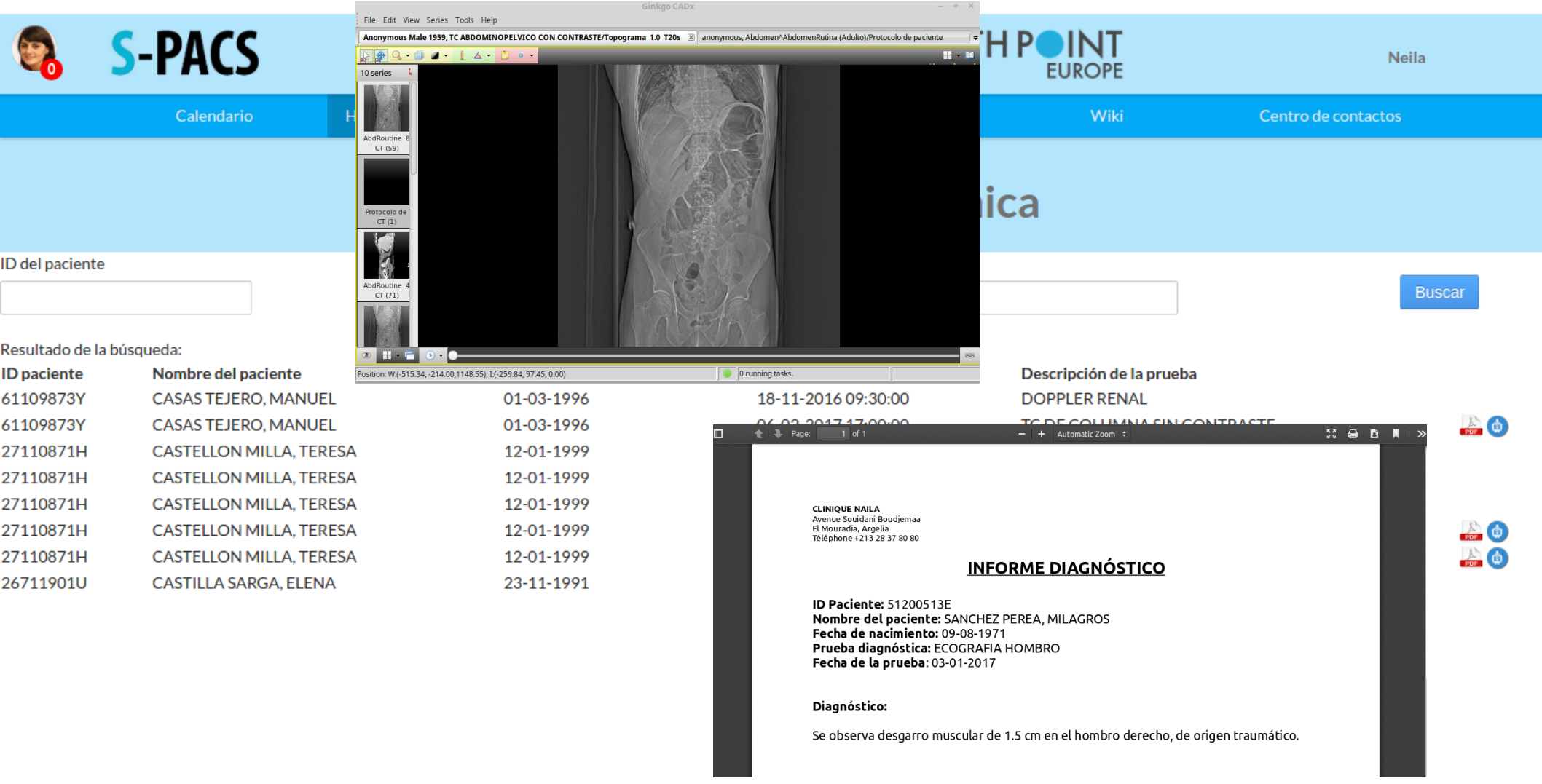

HEALTH POINT EUROPE

El sistema pone a disposición de los usuarios diversas herramientas de mensajería y uso compartido de documentos, creando un **sistema colaborativo que agiliza los flujos de trabajo**.

HEALTH POINT EUROPE

Se establece un sistema de permisos para cada grupo de usuarios, de forma que cada uno de ellos tiene acceso a su propio conjunto de herramientas corportivas.

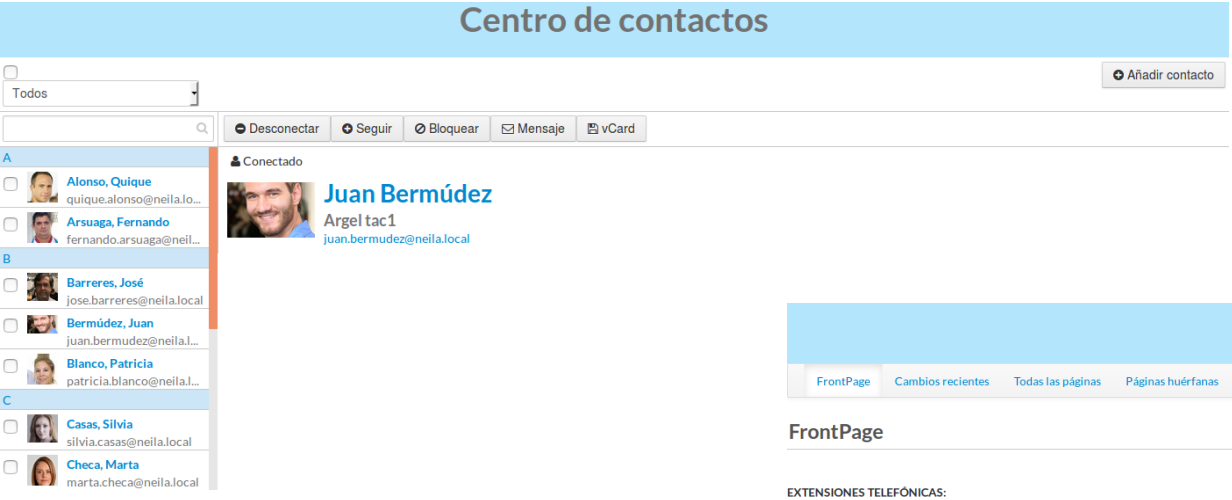

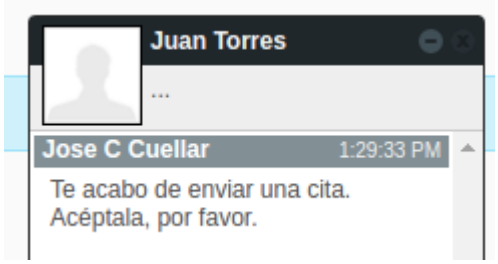

HEALTH POINT EUROPE

Se ofrecen una serie de **cuadros de mando** que permiten realizar un seguimiento de todas las actividades que tienen lugar a través del sistema de información.

HEALTH POINT EUROPE

El sistema es complemente **modular**. Se adapta a las características del centro, pudiendo ser **integrado** con otros sistemas ya instalados.

appointment2aet.properties

```
Djelfa_rx1=CR*DJCR1
Djelfa_rx2=CR*DJCR2
Djelfa_eco1=US*DJUS1
Djelfa_eco2=US*DJUS2
Djelfa_tac1=CT*DJCT1
Djelfa_reso1=MR*DJMR1
Argel_rayosX1=CR*ARCR1
Argel_rayosX2=CR*ARCR2
Argel_eco1=US*ARUS1
Argel_eco2=US*ARUS2
Argel_eco3=US*ARUS3
Argel_tac1=CT*ARCT1
Argel_tac2=CT*ARCT2
Argel_reso1=MR*ARMR1
```

Pagesize

Pat		SPS Description	Modality	SPS Status	Start date	Station AET	Station Name	Accession
ALV		RM DE TORAX SIN CONTRASTE[71121]	MR	SCHEDULED	9/2/2016 15:30	H1RESO1		22501
BAL		RM DE CEREBRO SIN CONTRASTE[71141]	MR	SCHEDULED	9/7/2016 11:00	H1RESO2		23201
BEF		RM DE TORAX SIN CONTRASTE[71121]	MR	SCHEDULED	9/5/2016 11:00	H1RESO1		22925
CAL		TC DE EXTREMIDADES SUPERIOR/INFERIOR SIN CONTRASTE[71061]	TC	SCHEDULED	9/5/2016 12:30	H1TAC1		22928
GIN		TC DE EXTREMIDADES SUPERIOR/INFERIOR SIN CONTRASTE[71061]	TC	SCHEDULED	9/5/2016 11:30	H1TAC2		22931
JIM		TC DE COLUMNA SIN CONTRASTE[71087]	US	SCHEDULED	9/6/2016 20:00	ECO1		29806
MAI		RM DE MAMA SIN CONTRASTE[71132]	MR	SCHEDULED	9/6/2016 18:30	RESO1		29802
MAI		TC DE EXTREMIDADES SUPERIOR/INFERIOR SIN CONTRASTE[71061]	MR	SCHEDULED	9/6/2016 22:30	RESO1		30001
MIL		RM DE TORAX SIN CONTRASTE[71121]	MR	SCHEDULED	9/5/2016 11:00	H2RESO2		23115
MIRAS ZAPATA, JUAN LUIS	6/13/1982	TC DE EXTREMIDADES SUPERIOR/INFERIOR SIN CONTRASTE[71061]	TC	SCHEDULED	9/5/2016 10:30	H2TAC2		23109
MORA ALONSO, JULIAN	6/13/1982	RM DE CARA, SENOS SIN/CON CONTRASTE[71158]	MR	SCHEDULED	9/6/2016 15:30	RESO1		29601
MORA TOLEDO, IGNACIO	1/3/2010	TC DE EXTREMIDADES SUPERIOR/INFERIOR SIN CONTRASTE[71061]	MR	SCHEDULED	9/2/2016 13:30	H1RESO1		22404
MORAGA BENIARRES, BARBARA	12/13/1971	RM DE MAMA SIN CONTRASTE[71132]	MR	SCHEDULED	9/6/2016 21:30	RESO2		29901
MUNOZ MORA, FRANCISCA	5/12/1994	RM DE TORAX SIN CONTRASTE[71121]	MR	SCHEDULED	9/6/2016 17:00	RESO1		29604
SALAS BLANCO, AMALIA	12/13/1971	TC DE EXTREMIDADES SUPERIOR/INFERIOR SIN CONTRASTE[71061]	MR	SCHEDULED	9/5/2016 10:00	H1RESO2		22511
TORROJA SAIZ, LORETO	5/12/1994	TC DE EXTREMIDADES SUPERIOR/INFERIOR SIN CONTRASTE[71061]	TC	SCHEDULED				04
WILKINS, BRIAN	6/13/1982	RM DE TORAX SIN CONTRASTE[71121]	MR	SCHEDULED				12

DJCR1.properties

```
70208=RX COLUMNA CERVICAL AP Y LAT
70406=RX CODO, AP Y LAT
71401=RX CLAVICULA
```