

Presentación de Alfresco



HEALTH POINT
EUROPE

- **Software: una solución innovadora para afrontar la demanda de ECM (Enterprise Content Management)**
 - Necesidades: Gestión Documental, Gestión de Contenidos Web, Colaboración, Archivar cualquier tipo de contenido
 - Funcionalidad
 - Fácil de utilizar, desplegar y extender
 - Arquitectura moderna basada en estándares
- **Filosofía - 100% Open Source**
 - Costes reducidos: sin licencia de producto, sólo una suscripción para soporte y actualizaciones
 - Mayor rapidez de desarrollo, calidad y innovación



Alfresco Community *Labs*

- Núcleo de la solución idéntica a la versión Enterprise..
- Pruebas certificadas de escalabilidad en clientes
- Versiones mayores solamente
- Con garantía de los partners
- Soporte via Partners, Wiki y Foros
- Sin costs de licencias. Licencia GPL.

Alfresco Enterprise *Edition*

- Preparado para producción
- Testeado y certificado
- QA completo
- Pruebas certificadas de escalabilidad
- Versiones de mantenimiento
- Garantía
- Soportado por Alfresco y Partners
 - SLA, Correo, Teléfono.
- Suscripciones anuales por CPU
- Alfresco Network



Alfresco: el core ECM

Content Apps



Aplicaciones Web



Sistemas Externos



Virtual File System

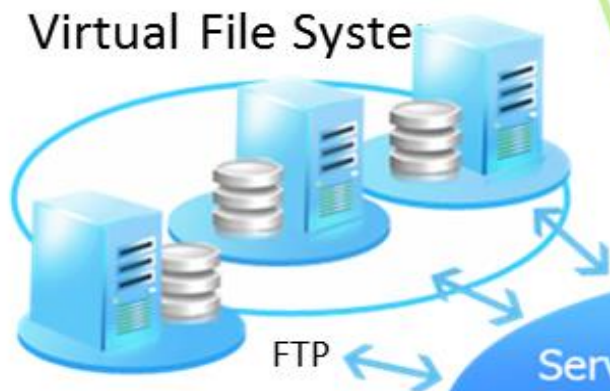

REST / CMIS

Deployment

CMIS

Web Services



Alta disponibilidad y replicación

Activar Windows
Ir a Configuración de PC para



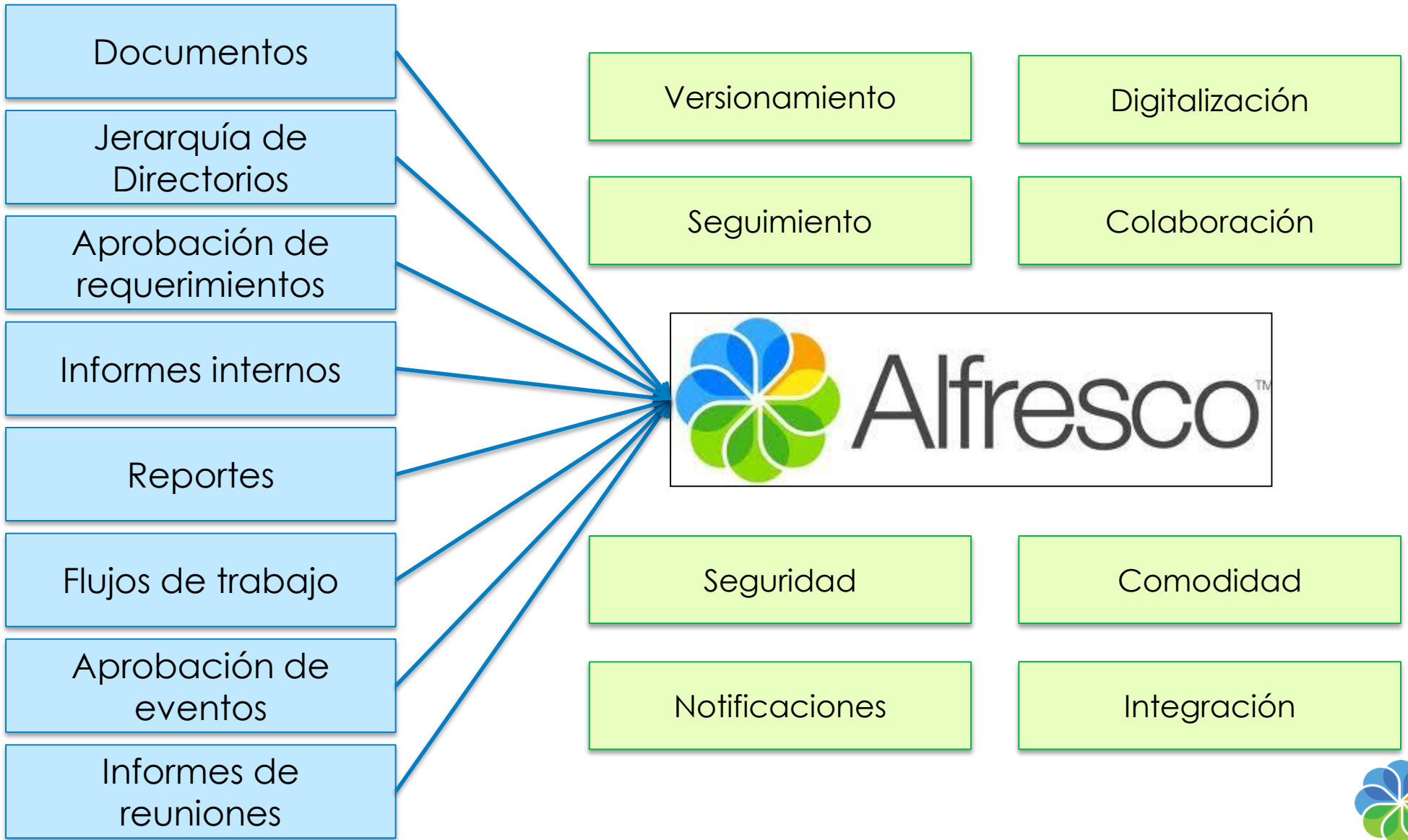

Alfresco ECM



Jerarquía de Directorios

▼ Documentos

Que estoy editando

Mis Favoritos

▼ Repositorio

Repositorio

Data Dictionary

Guest Home

Imap Attachments

Minera Ares

Proyecto 0012341245

01 Definicion de Requerimientos

Bases integradas

Informes

Reuniones

Terminos de referencia

02 Analisis y Diseño del Software

03 Implementacion y Pruebas

04 Integracion y Pruebas

05 Operacion. Mantenimiento y Soporte

Sites

User Homes

Crear contenido... Nueva carpeta Subir Elementos seleccionados...

Repositorio > Minera Ares > Proyecto 0012341245 > 01 Definicion de Requerimientos

Seleccionar

1 - 4 de 4 << 1 >>

Nombre

-  **Bases integradas**
Creado hace alrededor de una hora por Guillermo Alexis Velasquez Panta
Bases integradas
Sin etiquetas
★ Favorito | 👍 Me gusta 0 | 💬 Comentario
-  **Informes**
Creado hace alrededor de una hora por Guillermo Alexis Velasquez Panta
Informes
Sin etiquetas
★ Favorito | 👍 Me gusta 0 | 💬 Comentario
-  **Reuniones**
Creado hace alrededor de una hora por Guillermo Alexis Velasquez Panta
Reuniones
Sin etiquetas
★ Favorito | 👍 Me gusta 0 | 💬 Comentario
-  **Terminos de referencia**
Creado hace alrededor de una hora por Guillermo Alexis Velasquez Panta
Terminos de referencia

Documentos

Repositorio > Minera Ares > Proyecto 0012341245 > 01 Definicion de Requerimientos > Bases integradas

Seleccionar ▾ 1 - 10 de 10 << 1 >>

<input type="checkbox"/>		0. Plan de Aseguramiento de la Calidad.doc (Plan de Aseguramiento de la Calidad) Creado hace 2 minutos por Guillermo Alexis Velasquez Panta 61 KB
<input type="checkbox"/>		2.1. Pruebas de Esfuerzo.doc Modificado hace un minuto por Guillermo Alexis Velasquez Panta 92 KB
<input type="checkbox"/>		2. Especificación de Diseño del Caso de Prueba.doc (Especificación de Diseño del Caso de Prueba) Creado hace 2 minutos por Guillermo Alexis Velasquez Panta 75 KB
<input type="checkbox"/>		Bases_Adquisicion_Nivel_II_006_2013.pdf Modificado hace un minuto por Guillermo Alexis Velasquez Panta 589 KB
<input type="checkbox"/>		Casos_de_Prueba_06_08_10 - dawi (1).xls Creado hace un minuto por Guillermo Alexis Velasquez Panta 161 KB
<input type="checkbox"/>		Ciclo de Vida del Software.pptx (EL CICLO DE VIDA DEL SOFTWARE) Modificado hace un minuto por Guillermo Alexis Velasquez Panta 660 KB
<input type="checkbox"/>		Concepto ciclo de vida de los sistemas de informacion.pptx (Ciclo de Vida y Metodologias) Modificado hace un minuto por Guillermo Alexis Velasquez Panta 603 KB
<input type="checkbox"/>		CP_Proj_ADS.xlsx Modificado hace un minuto por Guillermo Alexis Velasquez Panta 15 KB
<input type="checkbox"/>		digrama_flujo_trabajo.xlsx Modificado hace un minuto por Guillermo Alexis Velasquez Panta 34 KB

Documentos

- Edición en navegador a través de API de Google.
- Edición a través de libreoffice y almacenamiento en alfresco con control de versiones.
- Realización de plantillas.
- Interfaz intuitiva.
- Indexación de los documentos.
- Búsquedas potentes.



Búsquedas

- Búsqueda compuesta por contenidos y/o metadatos
- Guardar búsquedas
- Por contenido (texto libre)
 - Búsqueda de las palabras dentro del texto
 - Ranking

- Índices de metadatos
 - Categorías
 - Rango de fechas
 - Propiedades
- OpenSearch
- CQL

Buscar:

Mostrame resultados para

Todos los elementos

Nombres de fichero y contenido

Sólo nombres de fichero

Sólo nombres de espacio

Buscar en

Raíz del repositorio

Espacio específico:

Incluir espacios hijo

Mostrame resultados en las categorías

Buscar también

Tipo de Carpeta:

Tipo de contenido:

Formato del Contenido:

Título:

Descripción:

Autor:

Fecha de modificación:

Desde:

A:

Fecha de creación:

Desde:

A:

Opciones Adicionales

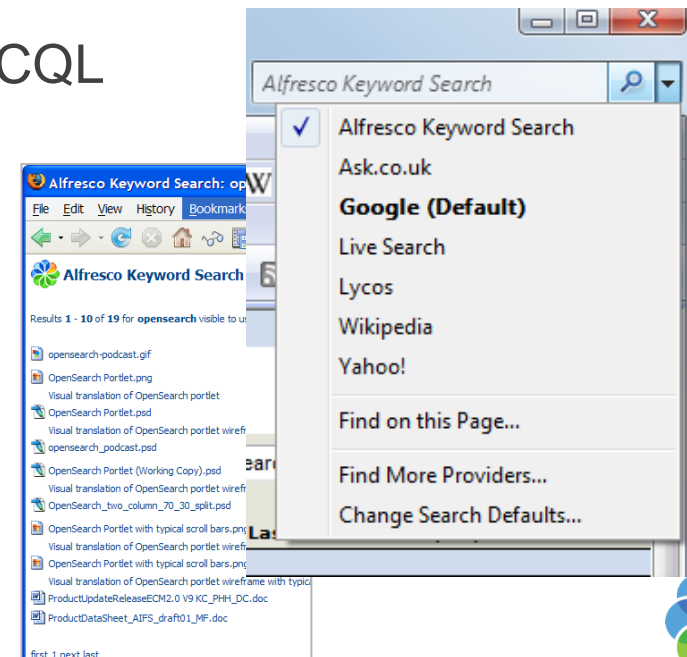

Permisos

Administrar permisos: Demostracion

Permisos heredados

Lector	Editor	Contribuyente	Colaborador	Coordinador	
x	x	x	x	x	Ver
	x		x	x	Editar Contenido
		x	x	x	Crear
	x		x	x	Editar Propiedades
				x	Invitar a otros
				x	Tomar Posesión

Rol

Contribuidor

Contribuidor ▾
 Editor
 Consumidor
 Colaborador
Coordinador
 Contribuidor



Versionamiento

▼ Histórico de versiones

Última versión

1.1 0. Plan de Aseguramiento de la Calidad.doc



Guillermo Alexis Velasquez Panta en este momento
(Sin comentarios)

Versiones antiguas

1.0 0. Plan de Aseguramiento de la Calidad.doc



Guillermo Alexis Velasquez Panta hace 8 minutos
(Sin comentarios)



▼ Historial de publicación

0. Plan de Aseguramiento de la Calidad.doc **1.1**
Modificado por Guillermo Alexis Velasquez Panta el Vie 8 Mar 2013 13:22:09 | Favorito | Me gusta 0 | Comentario

76% | Página 1 de 7 | Pantalla completa | Maximizar

<Nombre del Proyecto>
172345<Codigo del Proyecto> - <Nombre del Proyecto>
Plan de Aseguramiento de la Calidad
Versión X.Y

1.1m, 2013

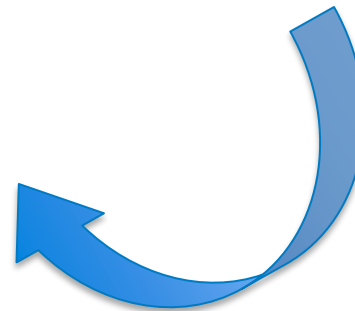

Informes internos

Informes de
reuniones

The screenshot displays the Alfresco web interface. On the left is a navigation sidebar with the following structure:

- Documentos
 - Que estoy editando
 - Mis Favoritos
- Repositorio
 - Repositorio
 - Data Dictionary
 - Guest Home
 - Imap Attachments
 - Minera Ares
 - Proyecto 0012341245
 - 01 Definicion de Requerimientos
 - Bases integradas
 - Informes**
 - Reuniones
 - Terminos de referencia
 - 02 Analisis y Diseño del Software

The main content area shows a file browser with a toolbar containing 'Crear contenido...', 'Nueva carpeta', and 'Subir'. A context menu is open over a file named 'Informe de Reunión.docx'. The menu options are:

- Google Docs™ Presentación...
- Google Docs™ Hoja de cálculo...
- Google Docs™ Documento...
- Texto plano...
- HTML...
- XML...
- Por nodo de plantilla... (highlighted)

The 'Informe de Reunión.docx' file is highlighted in the browser, and a tooltip shows its name.

Informes internos

Informes de
reuniones

Editar propiedades: Copia de Informe de Reunión.docx

Todas las propiedades...

Nombre: *
Informe de Reunión en Minera Ares.docx

Título:

Descripción:

Etiquetas: Descripción de contenido



Seleccionar

Guardar Cancelar

Crear contenido... Nueva carpeta Subir Elementos seleccionados...

Repositorio > Minera Ares > Proyecto 0012341245 > 01 Definicion de Requerimientos

Seleccionar 1 - 2 de 2 << 1 >>

<input type="checkbox"/>		Informe de Reunión.docx Modificado hace 2 minutos por Guillermo Alexis Velasquez Panta 57 KB
<input type="checkbox"/>		Informe de Reunión en Minera Ares.docx Modificado en este momento por Demostracion Ares 56 KB

1 - 2 de 2 << 1 >>

Aprobación de
requerimientos

Flujos de trabajo

Aprobación de
eventos

Iniciar un flujo de trabajo

Flujo de trabajo:

* Campos requeridos

General

Mensaje:

Aprobar el siguiente requerimiento

Vencimiento: DD/MM/AAAA

Prioridad:

Asignado a

Revisor: *

 Guillermo Alexis Velasquez Panta (gvelasquez)

Elementos

Elementos:

 Informe de Reunión en Minera Ares.docx	<input type="button" value="Ver más acciones"/>
Descripción: (Ninguno)	<input type="button" value="Eliminar"/>
Modificado: Vie 8 Mar 2013 14:18:54	

Notificaciones

Outlook Web App Correo Cal

+ nuevo correo

buscar 🔍

todo no leídos para mí marcado

<<

BANDEJA DE ENTRADA

CONVERSACIONES POR FECHA ▾

▲ Favoritos

Bandeja de entrada

Elementos enviados

Borradores

▲ David Somalo Rodríguez

Bandeja de entrada

Borradores

Elementos enviados

Mis Tareas

Todas las tareas ▾

 Iniciar un flujo de trabajo

1 - 1 de 1

Todas las tareas

☰ Aprobar el siguiente requerimiento

16 Marzo, 2013

Revisar, Aún no iniciado



Tipo: Revisar, Estado: Aún no iniciado

Frigoríficos Morales



Salvador Martínez Romero

jue 03/07/2014 18:16

Nueva tarea agrupada

viernes 1 de marzo de 2013 15H16' PST

Hola,

La siguiente **tarea** agrupada está disponible para ser reclamada:

"Descripcion2"

Descripcion2

Haga clic en este enlace para ver la **tarea**:

<http://172.0.10.124:8080/share/page/task-details?taskId=1548>

Saludos,
Alfresco

Salvador Martínez Romero

Director Ejecutivo

HealthPoint Europe

+0034 968 604 570

+0034 649 348 642

<http://www.healthpoint.es>

HEALTH POINT
EUROPE

Seguimiento

Detalles: Aprobar el siguiente requerimiento (Revisar)

Resumen del flujo de trabajo

General

Flujo de trabajo en curso

Vencimiento el Sab 16 Mar 2013

Prioridad Alta

Tarea completada más recientemente

Iniciar revisión

Completada el: 8 Mar, 2013 Completado por: Demostracion Ares



Comentario de Demostracion Ares:

(Sin comentarios)

Información general

Título: Revisión y aprobación

Descripción: Revisión y aprobación de contenido mediante el motor de flujo de trabajo Activiti

Iniciado por: Demostracion Ares

Vencimiento: Sab 16 Mar 2013

Completada: <en curso>

Iniciado: Vie 8 Mar 2013 14:29:27

Prioridad: Alta

Estado: Flujo de trabajo en curso

Mensaje: Aprobar el siguiente requerimiento

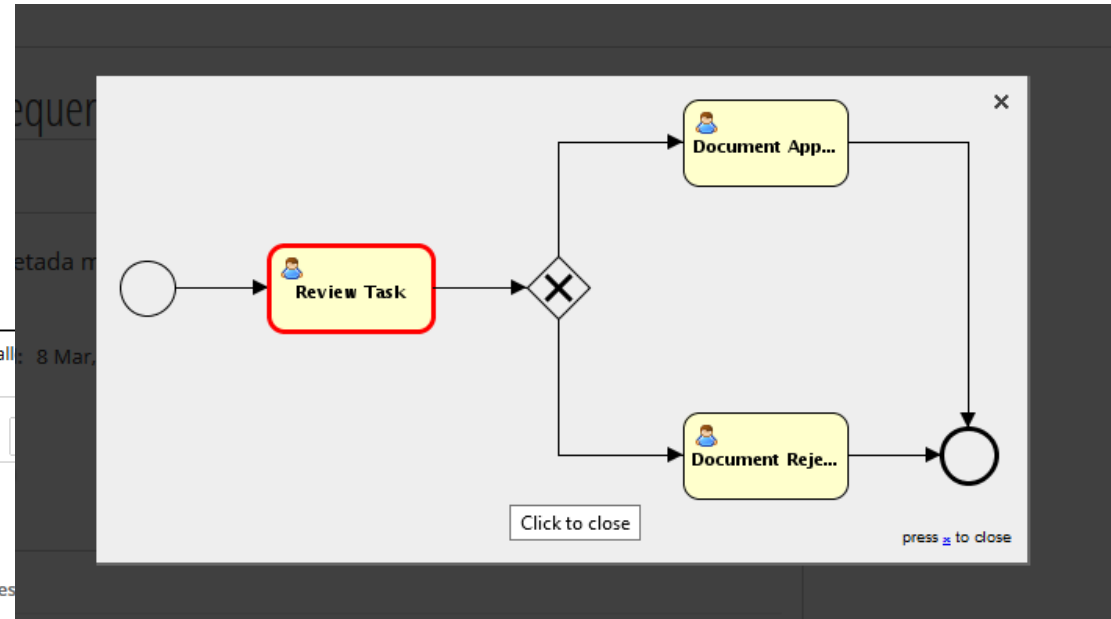

CIFS

- Acceso a CIFS:
 - `\\<nombre de servidor>a\alfresco`
- Se comporta como una carpeta de red compartida
- Soporte de funciones de Windows (copiar, pegar, arrastrar, abrir, etc.)
- Carpetas son espacios
- Editar contenidos directamente con aplicaciones de escritorio
- Sin instalación local
- Se respeta todas las reglas, permisos, uso de versiones, etc.

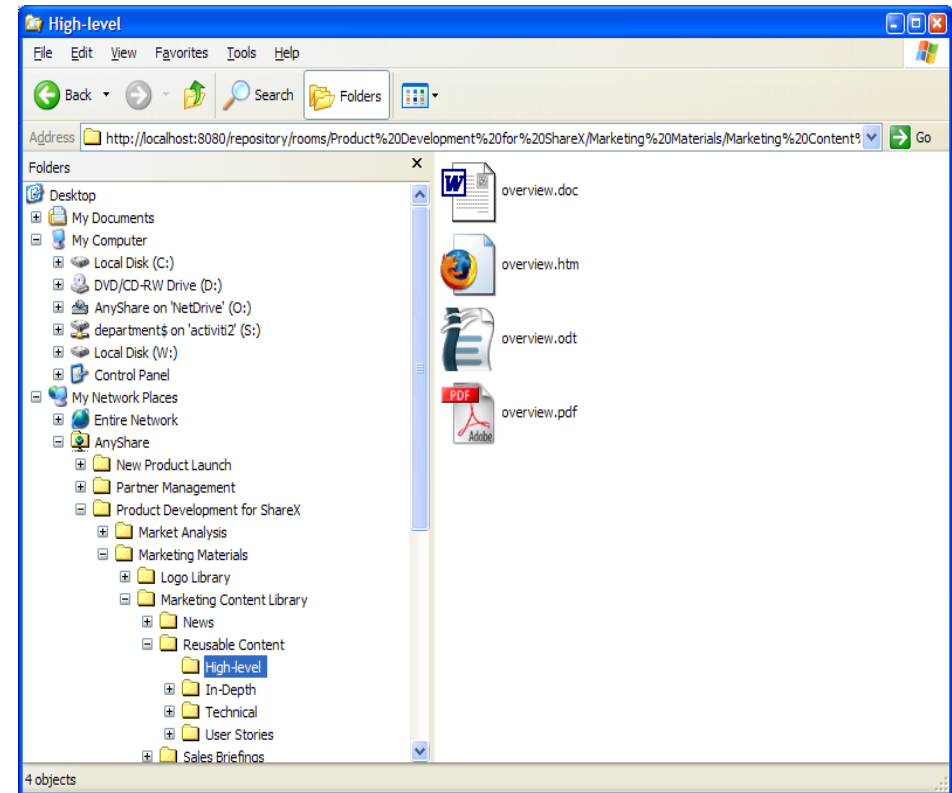

Sitios

- Áreas colaborativas para extranets, nuevos productos, comunidades de todo tipo y mucho más...
- Dashboard configurable
- Múltiples componentes
- Dashlets personalizables

Inicio Mis ficheros Ficheros compartidos Sitios Tareas Personas Repositorio Herramientas de administración Administrator Buscar...

RRHH

Panel de inicio del sitio Biblioteca de documentos Más

Miembros del sitio

Invitar

1 - 5 de 5 Todos los miembros

- Administrator Administrador
- Aquilino Garcia Colaborador
- David Somalo Administrador
- Ivan Somalo Contribuidor
- Salvador Martínez Colaborador

Documentos modificados recientemente

Que he modificado recientemente

Seguimiento de cambios de contenido

Vea fácilmente con qué elementos de la biblioteca de documentos han estado trabajando los miembros del sitio. En la vista detallada puede indicar que le gusta un elemento y marcarlo como favorito. También puede ir a la página de detalles para dejar un comentario.

Actividades del sitio

Actividades de todos todos los elementos en los últimos 7 días

Hoy

- Salvador Martínez se unió al sitio RRHH con el rol Colaborador hace 4 horas
- Aquilino Garcia se unió al sitio RRHH con el rol Colaborador hace 7 horas
- Ivan Somalo ha añadido el documento ABRIL 2014.pdf hace 10 horas
- Ivan Somalo ha añadido el documento ENERO 2014.pdf hace 10 horas
- Ivan Somalo ha añadido el documento JUNIO 2014.pdf hace 10 horas
- Ivan Somalo ha añadido el documento FINIQUITO QUILES OSCAR MIGUEL.pdf hace 10 horas
- Ivan Somalo ha añadido 6 documentos hace 10 horas
- Ivan Somalo se unió al sitio RRHH con el rol Contribuidor hace 10 horas
- David Somalo se unió al sitio RRHH con el rol Administrador hace 20 horas
- Administrator ha añadido la carpeta Finiquitos hace 20 horas
- Administrator ha añadido la carpeta Contratos hace 20 horas

Perfil del sitio

Bienvenidos a RRHH

Sitio relacionado con los recursos humanos de Healthpoint.
Administrador(es) del sitio: Administrator, David Somalo
Visibilidad: Moderado

Búsqueda en el sitio

Buscar 10

- DICIEMBRE 2013.pdf En carpeta: /Nominas
- OCTUBRE 2013.pdf En carpeta: /Nominas
- SEPTIEMBRE 2013.pdf En carpeta: /Nominas
- NOVIEMBRE 2013.pdf En carpeta: /Nominas
- ENERO 2014.pdf En carpeta: /Nominas
- JUNIO 2014.pdf En carpeta: /Nominas
- ABRIL 2014.pdf En carpeta: /Nominas

Sitios

- Actividades
 - Notificaciones sobre cambios
 - Configurable como RSS
- Miembros
 - Actividades de cada miembro
 - Buscador de personas
 - Invitar a personas y grupos
 - Gestión de usuarios y permisos

Actividad del sitio 

Hoy ▾ Todas las actividades ▾

17:00, 10-nov-2009

17:19 [Webinar Alfresco en una hora](#) evento del calendario creado por [Toni de la Fuente](#)

16:00

16:09 [Administrator](#) ha comentado [Informes](#)



Página de perfil de usuario

Información

Sitios

Contenido

Siguen a (0)

Acerca de



David Somalo
Director de operaciones
HealthPoint Europe
Murcia

Información de contacto

Correo electrónico: david.somalo@healthpoint.es
Móvil: 625159629

Detalles de la empresa

Nombre: HealthPoint Europe
Dirección: Avenida Teniente Montesinos
7, Edif. A, 1ªA
Murcia
30100
Correo electrónico: info@healthpoint.es

Sitios



Mi panel de control | Mi perfil | Sitios | Personas | Ayuda | Desconectar |

Sitio Test Invitar Más ▾

Panel de control del sitio | Wiki | Blog | Biblioteca de documentos | Calendario | Enlaces | Foro | Miembros

- Entradas
 - Todas
 - Ninguna
 - Mis borradores
 - Mis publicaciones
 - Publicaciones externas

Nueva entrada | Configurar un blog externo | Canal RSS

Nuevas entradas Mostrando elementos 1 - 1 de 1 << Anterior 1 Siguiente >>

Desde Alfresco Share 3.2r (Actualizado) (Sin sincronizar)
 Publicado el: Vie 6 Nov 2009 21:11:06 Autor: [Toni de la Fuente](#) Entrada externa: [Pulse aquí](#)
 probando...

- Histórico
 - Noviembre 2009

- Etiquetas
 - test (1)

Respuestas: (0) | Leer | etiquetas: test

Sitio Test Invitar Más ▾

Panel de control del sitio | Wiki | Blog | Biblioteca de documentos | Calendario | Enlaces | Foro | Miembros

Página principal | Nueva página | Flux RSS

- Páginas
 - Modificados recientemente
 - Todas
 - Añadidas recientemente
 - Mis páginas

Principal
 Creado por : [Toni de la Fuente](#) | Creado el : nov 06 2009, 21:04:16 | Modificado por : [Toni de la Fuente](#) | Modificado el : nov 06 2009, 21:04:17
[Editar](#) [Detalles](#) [Eliminar](#)

Esta es la página principal de la wiki...

Etiquetas: (Ninguna)

Mi panel de control | Mi perfil | Sitios | Personas | Ayuda | Desconectar |

Sitio Test Invitar Más ▾

Panel de control del sitio | Wiki | Blog | Biblioteca de documentos | Calendario | Enlaces | Foro | Miembros

Noviembre 2009 | Hoy | < Anterior | Día | Semana | Mes | Agenda | Siguiente > | Nuevo | Origen iCal

Do	Lu	Ma	Mi	Ju	Vi	Sa
1	2	3	4	5	6	7
8	9	10	11	12	13	14
15	16	17	18	19	20	21
22	23	24	25	26	27	28
29	30	1	2	3	4	5
6	7	8	9	10	11	12

Mes actual

- Etiquetas
 - Todas las etiquetas
 - webinar (1)

Noviembre 2009

Dom	Lun	Mar	Mie	Jue	Vie	Sab
	1	2	3	4	5	6
	7	8	9	10	11	12
	13	14	15	16	17	18
	19	20	21	22	23	24
	25	26	27	28	29	30
	31					

Webinar
Alfresco en una hora

Alfresco workflow



- Inicio del flujo
 - Entrada de documentos
 - Salida de documentos
 - Update de documentos

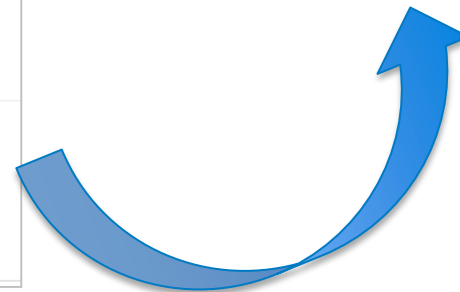

- Asignación de usuarios
 - Asignación automática predefinida
 - Trabajo con usuarios
 - Trabajo con grupos



- Asignación de un content model
 - Asignación de un tipo específico
 - Asignar metadata específica

Iniciar un flujo de trabajo

Flujo de trabajo:

Predeterminado

Descripción: *

Comentario:

Usuario a asignar la tarea del flujo de trabajo: *



Nombre: *

Título:

Numero de Factura:

Fecha de emisión:

DD/MM/AAAA

Fecha de vencimiento:

DD/MM/AAAA

Nombre de empleado:

Nombre de cliente:

RUC Cliente:



- Notificaciones: Por correo o a nivel de dashboard

The screenshot displays the Outlook Web App interface. The top navigation bar includes the Outlook logo and 'Outlook Web App' text on the left, and 'Correo' and 'Cal' on the right. Below the navigation bar, there is a search bar with the text 'buscar' and a magnifying glass icon. To the left of the main content area is a sidebar with navigation options: '+ nuevo correo', 'Favoritos' (Bandeja de entrada, Elementos enviados, Borradores), and 'David Somalo Rodríguez' (Bandeja de entrada, Borradores, Elementos enviados, Elementos eliminados 3, Correo electrónico no de, Notas). The main content area is titled 'BANDEJA DE ENTRADA' and 'CONVERSACIONES POR FECHA'. On the right side, there is a profile card for 'Frigoríficos Morales' showing a profile picture and the name 'Salvador Martínez Romero' with the date 'jue 03/07/2014 18:16'. Below the profile card, a notification is displayed: 'Nueva tarea agrupada' with the date 'viernes 1 de marzo de 2013 15H16' PST. The notification text reads: 'Hola, La siguiente tarea agrupada está disponible para ser reclamada: "Descripcion2" Descripcion2 Haga clic en este enlace para ver la tarea: http://172.0.10.124:8080/share/page/task-details?taskId=1548 Saludos, Alfresco'. At the bottom right of the notification, contact information for Salvador Martínez Romero is provided: 'Salvador Martínez Romero, Director Ejecutivo, HealthPoint Europe, +0034 968 604 570, +0034 649 348 642, http://www.healthpoint.es'. The HealthPoint Europe logo is also present at the bottom right of the notification. At the very bottom of the page, there is a footer with the text 'De conformidad con la LOPD, le informamos que vamos a tratar de manera confidencial los datos de' and a colorful circular logo on the right.



- Timer

- Manejo de tiempo
- Manejo de actividades basadas en el tiempo



Iniciar un flujo de trabajo

Flujo de trabajo:

Predeterminado

Descripción: *

Comentario:

Usuario a asignar la tarea del flujo de trabajo: *



- Gestión de contenido

- Crear archivos
- Crear carpetas

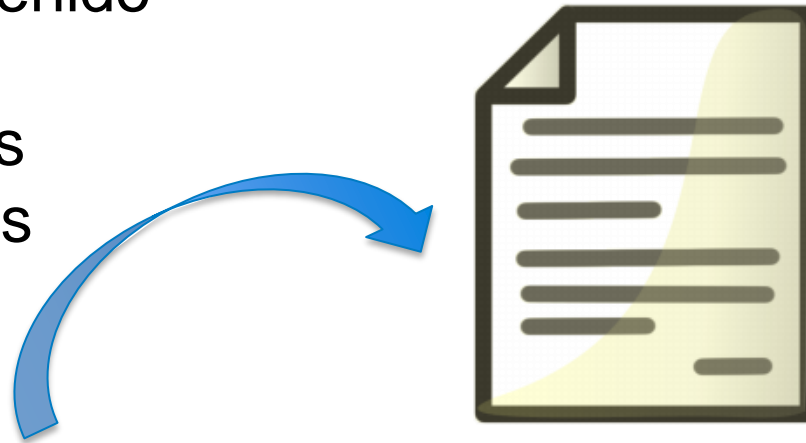

Repositorio Navegador

Crear contenido... Nueva carpeta Subir Elementos seleccionados...

Repositorio > Demostracion

Seleccionar 1 - 2 de 2 << 1 >>

<input type="checkbox"/>		Facturas Modificado hace alrededor de una hora por Guillermo Alexis Velasquez Panta Facturas Sin etiquetas ★ Favorito 👍 Me gusta 0 💬 Comentario
<input type="checkbox"/>		Facturas de Prueba Modificado hace alrededor de una hora por Administrator Facturas de Prueba Sin etiquetas ★ Favorito 👍 Me gusta 0 💬 Comentario

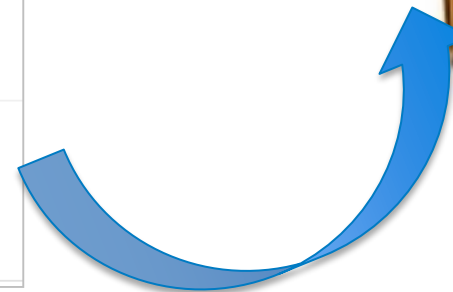

- Gestión de usuarios
 - Crear usuarios, editar propiedades
 - Crear grupos, editar propiedades



¿Consultas?



David Somalo
Consultor TI

HEALTH POINT
EUROPE



The **open platform** for
social content management.

